

プレ葉カップ事前検車表兼承諾書

本イベントに参加される方は、安全運営の為、使用される自転車を下記協賛店である自転車店で点検(有料)する事が必須となっております。県外など万が一指定協賛店での点検が困難な場合は、本書を自転車店にお持ちいただき、注意事項通りの整備をご依頼ください。

協賛店

バイシクルわたなべ浜松店・自転車館

検車費は協賛店にて一律1,100円(税込み)※その他店舗の場合は店舗にて相談ください。

修理費・自転車からの変形(バラシ・再組立て)等は見積

※新規車両を購入検討されている方は上記協賛店にて相談されると適切な整備・その他サービスが受けられます。

| 車種 | 内容 | チェック | 修理内容 |
|-----------------------|---|--------------------------|------|
| キックバイク | ハンドル各部締付、適切に取付ができていますか | <input type="checkbox"/> | |
| | ホイールの締付、ガタの有無、タイヤの摩耗状況の確認 | <input type="checkbox"/> | |
| | フレームの破損状況確認及びフロントフォークが適切に取付ができていますか確認 | <input type="checkbox"/> | |
| | サドルのはめ合わせ限界の確認と締付ができていますか | <input type="checkbox"/> | |
| ※変形バイク (自転車をお持ちの方) | クランク・チェーン・BB・泥除けなどの突起物となる部品が外れているか ※ 図1の部品を推奨(有料) | <input type="checkbox"/> | |
| | ブレーキが効かないようになっているか | <input type="checkbox"/> | |

図1



整備実施日(社印)

令和 年 月 日

【参加者(保護者)直筆署名】

私は、プレ葉カップ2022の参加にあたり、当日使用する車両を専門店で検車を受け、必要な整備を完了しました。

参加者名(保護者)(直筆署名)

印

注意事項

昨今のイベントにて大会要項に沿わない整備不良車が多数みられるようになっており、安全運営に支障が出るケースが見られます。そこでプレ葉カップでは参加者の皆様の安全を守るため有料での事前点検を必須とさせて頂いております。点検を受けた事を証明する「プレ葉カップ事前検車表兼承諾書に整備実施日及び自転車店の名前が記載頂き当日忘れずにご持参ください。

- 1、整備費用は参加者様自己負担です。
- 2、この用紙に必ず整備実施日・自転車店名及び整備担当者名、捺印をお願いします。
- 3、この用紙を当日忘れた場合、記載不備の場合出走は出来ません。
- 4、本イベント中の落車事故などにより負傷された場合、この書類が主催者、整備した自転車店、整備者個人に責任を問うものではありません。

※当日は自転車の状態からキックバイクへの変形整備は出来ませんので必ず事前に変形整備を行ってください。

変形バイク(12インチ自転車を変形させた例)



※1



※2



※3



※4

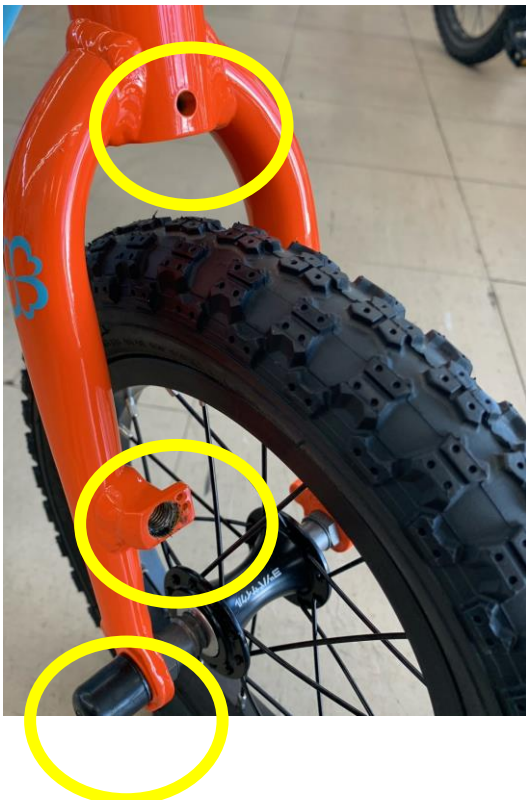

※5

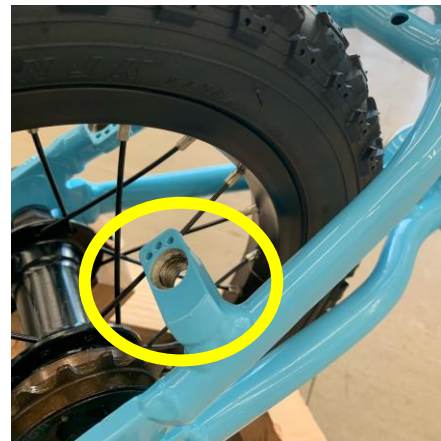

※6

※1全体図

※2 ブレーキレバー外す、(転倒時に危険なため)

※3 ハブキャップを必ず装着・チェーン引きを外す

※4 ボトムブラケットを外す(図のようなキャップを装着する方がオススメ)

※5 ブレーキキャリパー・Vブレーキは(台座ごと)外す・ハブキャップを必ず装着

※6 ブレーキキャリパー・Vブレーキは(台座ごと)外す

※後ホイールに付いているブレーキタイプはそのままOKです。